

III/29/2017 Modelnummer:
17-0693-03, 06, 07, 08,
09, 10
Artikelnummer: 0693

- Gebruiksaanwijzing
- Garantiekaart



Inhoud

- 01. Veiligheidsinstructies
- 02. Tijd instellen
- 03. Waterdichtheid
- 04. Uitpakken en controleren
- 05. Tips ter bescherming van het milieu
- Verwijdering van verpakking / oude toestellen / batterijen
- 06. Batterijwissel
- 07. Reiniging en onderhoud
- 08. Technische gegevens
- 09. Conformiteit
- 10. Garantie
- 11. Service-adres / Producent

01. Veiligheidsinstructies

Lees dit hoofdstuk aandachtig door en volg alle aanwijzingen op die er worden gegeven. Zo kunt u er zeker van zijn dat het horloge betrouwbaar functioneert. Bewaar de verpakking en gebruiksaanwijzing goed, zodat u ze bij verkoop van het horloge aan de nieuwe eigenaar kunt doorgeven.

- Bescherm het horloge tegen extreme hitte, zonlicht en stof.
- Houd het horloge niet in de directe omgeving van open vuur, zoals een kaarsvlam.
- Let er bij verhoogde vochtigheid (regen of transpiratie) op, dat de instelkroon is ingedrukt.
- Laat het horloge niet vallen en stel het niet bloot aan harde klappen. Oefen geen druk uit op de wijzerplaat of het horlogeglas.

Batterijvoeding

De voeding van uw horloge bestaat uit een SR626SW knoopbatterij. In de hiernavolgende tekst vindt u enkele aanwijzingen voor de omgang met de batterij.

- Vervang de batterij alleen door een gelijkwaardig type batterij.
- Batterijen mogen niet worden opgeladen of anderszids worden gereactiveerd, opengemaakt, in vuur gegooid of kortgesloten.
- Let op: er bestaat explosiegevaar bij het onvakkundig verwisselen van de batterij.
- Let er bij het plaatsen van de batterij op de correcte polariteit.
- Bewaar batterijen altijd buiten het bereik van kinderen. Het inslikken van batterijen kan levensgevaarlijk zijn. Bewaar daarom batterijen en horloge op een plaats die voor kleine kinderen onbereikbaar is. Als er een batterij wordt ingeslikt, moet u onmiddellijk medische hulp zoeken.
- Lege batterijen moeten vanwege een verhoogd gevaar op lekken direct uit het artikel worden verwijderd.
- Vermijd contact met huid, ogen en slijmvliezen.
- Spoel bij contact met batterijzuur de getroffen plaatsen meteen met veel schoon water af en raadpleeg bij onverwachte reacties direct een arts.

- Batterijen kunnen niet tegen hitte. Voorkom dat horloge en geplaatste batterij te sterk verhit raken. Het negeren van deze waarschuwingen kan ertoe leiden dat de batterij beschadigd raakt en dit kan onder bepaalde omstandigheden zelfs tot een explosie van de batterij voeren.
- Bij niet-naleving van de waarschuwing kunnen de batterijen tot meer dan hun eindspanning worden ontladen en gaan lekken. Verwijder de batterijen meteen om schade te voorkomen. Reinig indien nodig alle contactvlakken van de batterij en de vlakken in het horloge.
- Verwijder de batterij uit het horloge voordat u het weggooit. Bewaar deze gebruiksaanwijzing zodat u ook de informatie over de batterij nog een keer kunt nalezen. Informatie over het vervangen van de batterij vindt u bij punt 6 'Batterij vervangen'.

02. De tijd instellen bij het analoge horloge

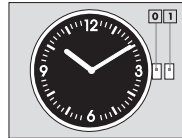

Trek de kroon in positie 1. Stel de juiste tijd vast (via televisie, radio of een andere tijdsbron), stel de tijd in door aan de kroon te draaien en druk vervolgens de kroon weer in positie 0.

03. Waterdichtheid volgens DIN 8310*

De aangegeven druk van ,5 bar' is de definitie van de testdruk en mag niet worden verward met de duikdiepte. Bij zwembewegingen of een straal water (bijvoorbeeld tijdens het douchen of handen wassen) kunnen er duidelijk hogere pieken ontstaan in de dynamische waterdruk. De waterdichtheid van uw horloge staat in de tabel hier beneden. Bekijk voor welk gebruik uw horloge geschikt is.

Belangrijk: Vermijd bij contact met vocht het gebruik van de kroon / toetsen omdat hierdoor vocht in het horloge kan binnendringen.

| Gegevens over waterdichtheid | spatwater, regen, transpiratievocht | baden, douchen | zwemmen | duiken, watersport |
|------------------------------|-------------------------------------|----------------|---------|--------------------|
| 5 bar | ja | nee | nee | nee |

Tip: Wij adviseren u het horloge niet aan grote temperatuurschommelingen bloot te stellen omdat er zich condenswater kan vormen dat het binnenwerk van het horloge kan beschadigen.

* De dichtheidstest volgens DIN 8310 is een test bij luchtoverdruk.

04. Uitpakken en controleren

- Pak het horloge voorzichtig uit en verwijder alle verpakkingsmaterialen.
- Controleer of de levering compleet is en of er eventuele transportschade is opgetreden. Neem bij transportschade of een onvolledige levering contact op met uw leverancier (garantie).

05. Tips ter bescherming van het milieu

Verwijdering van verpakkingsmaterialen



Verpakkingsmaterialen zijn grondstoffen en kunnen dus worden gerecycled. Wij verzoeken u in het belang van het milieu om de verpakkingsmaterialen op een verantwoord wijze af te voeren! De gemeente geeft u graag meer informatie.

Verwijdering van oude apparaten



Gooi uw horloge, als u het wilt wegdoen, niet bij het huisvuil. Het is beter voor het milieu als u het verantwoord laat verwerken. U kunt bij de gemeente informatie krijgen over verzamelpunten en de openingstijden ervan.

Verwijdering van batterijen



Verwijder gebruikte batterijen direct uit het horloge om beschadiging van het uurwerk door een lekkende batterij te voorkomen. Voor lege batterijen staan er in de handel en bij milieuparken verzamelboxen klaar.

06. Batterijwissel

Tip: De batterij moet worden verwisseld als het horloge de tijd niet meer correct aangeeft, of de wijzers ervan niet meer bewegen. Het verwisselen van de batterij mag alleen door een horlogemaker worden uitgevoerd. Zo voorkomt u beschadigingen aan de kast en de dichtingsringen.

07. Reiniging en onderhoud

Reinig het horloge met een zachte, vochtige doek. Gebruik voor het reinigen in geen geval oplos- of schuurmiddelen, harde borstels, metalen of scherpe voorwerpen. Om zwaardere verontreinigingen te verwijderen, kunt u uw waterdichte polshorloge ook onder stromend water schoonmaken.

08. Technische gegevens

Stroomvoorzorging: 1 x type SR626SW / knoopbatterij, 1,55 V 

09. Conformiteit

Wij, R. Schmidtmeister e.K., Im Seefeld 16, D-63667 Nidda, verklaren, dat het horloge 'Color Watch', aan de basiseisen en de overige relevante voorschriften voldoet. De door de fabrikant zelf opgestelde verklaring vindt u op het internet op www.schmidtmeister.eu

10. Garantie

Geachte klanten, onze producten worden aan een strenge kwaliteitscontrole onderworpen. Mocht dit horloge desondanks niet zonder storingen functioneren, dan spijt ons dit zeer en verzoeken wij u zich te wenden aan het service-adres dat op onze garantietaal staat vermeld. We staan u ook graag telefonisch ter beschikking via de service-hotline die op de garantietaal staat vermeld. Bij het maken van aanspraak op garantie geldt het volgende. Uw wettelijke rechten worden door deze garantie niet beperkt:

1. de garantietaal bedraagt drie jaar en begint op de dag van aankoop. Bewaar de kassabon als bewijs van aankoop. Onze garantieservice blijft beperkt tot het repareren van materiaal- en fabricagefouten, resp. het vervangen van het horloge. Let op: Hiervan uitgesloten zijn batterijen, kast, horlogeglas, gebruikssporen op de kast, horlogebandje, evenals onvakkundige behandeling, zoals vallen of stoten en gebruikssporen door dagelijks gebruik. De garantieverlening is kosteloos.

2. Aanspraken op garantie moeten telkens na kennisgeving van het defect onmiddellijk worden gemaakt. Het maken van aanspraak op de garantie na afloop van de garantietaal is uitgesloten, tenzij de aanspraken op garantie binnen een termijn van 2 weken na afloop van de garantietaal vallen.

3. Tijdens de garantietaal kunt u defecte horloges ongefrankeerd naar het beneden vermelde service adres sturen. U ontvangt dan kosteloos een nieuw of een gereviseerd horloge. Door reparatie of vervanging van het horloge gaat geen nieuwe garantietaal in. Maatgevend blijft de garantietaal van 3 jaar na aankoop. Dit geldt ook voor het verlenen van service ter plekke.

Denkt u eraan dat onze garantie vervalt bij oneigenlijk of ondeskundig gebruik, bij het negeren van de voor het horloge geldende veiligheidsmaatregelen, bij het aanwenden van geweld of bij ingrepen die zijn verricht door een servicedienst die niet door ons is geautoriseerd.

Na afloop van de garantietaal heeft u eveneens de mogelijkheid het defecte horloge ter reparatie naar het beneden genoemde adres sturen. Reparaties na afloop van de garantietaal moeten worden betaald. Hiertoe stuurt u het horloge naar ons service adres.

11. Service-adres

teknihall Elektronik GmbH
Breitefeld 15
64839 Münster / Dieburg

Gratis Servicelijn:

00800-444 22555

Servicefax: +49-6071/37048

Servicemail:

uhrenservice-nl@teknihall.com

Internet: www.teknihall.de

Producent

R. Schmidtmeister e.K.
Im Seefeld 16
D-63667 Nidda / Duitsland

WEEE DE 73217746

Aanwijzing:

Wie verzoeken u in het geval van een garantieclaim deze garantietaal zorgvuldig in te vullen en samen met de kassabon aan ons service-adres te mailen of te faxen.

Stuurt u ons onder geen enkele voorwaarde het horloge toe, tenzij wij u dit uitdrukkelijk vragen.

Neem vooraf telefonisch, per mail of per fax contact op met de service afdeling.

Dit maakt de afhandeling van uw klacht gemakkelijker.



Productnaam: Mini Colour Watch
Artikelnummer: 0693
Modelnummer: 17-0693-03, 06, 07, 08, 09, 10
III/29/2017
Service-ID: SINL00193

Naam klant _____

Adres _____

E-Mail _____

Telefoonnummer _____

Dag van aankoop _____

Filiaal _____

Garantietaal

Beschrijving defect _____
